

LAMPIRAN II
 PERATURAN GUBERNUR BALI
 NOMOR 103 TAHUN 2018
 TENTANG
 PAKAIAN DINAS APARATUR SIPIL NEGARA
 DI LINGKUNGAN PEMERINTAH
 PROVINSI BALI

BENTUK DAN MODEL PAKAIAN DINAS

A. PAKAIAN DINAS HARIAN (PDH)
 1. PDH WARNA KHAKI PRIA

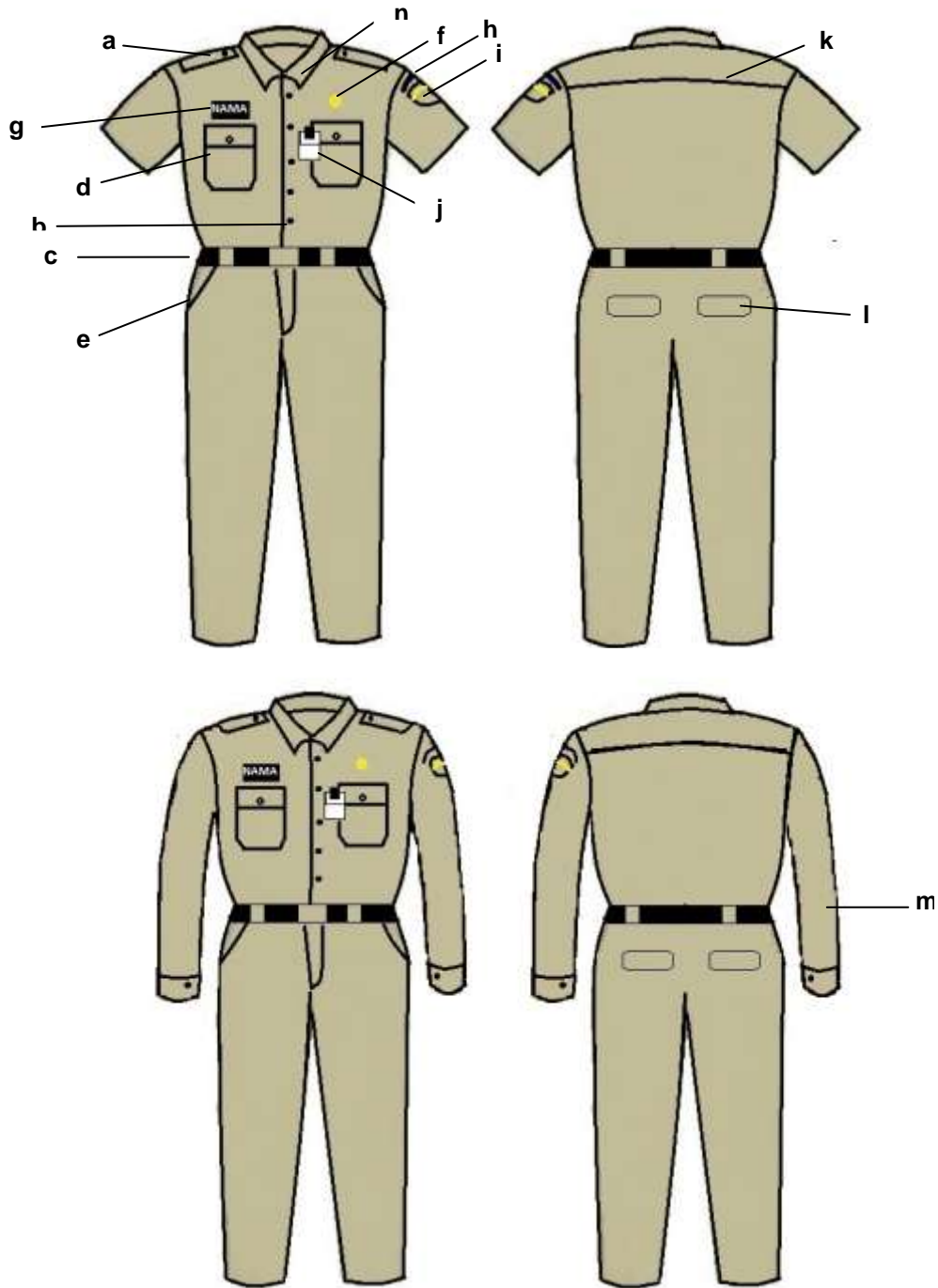

Keterangan:

- | | | |
|----------------------|--------------------|-------------------|
| a. lidah bahu | g. papan nama | m. lengan panjang |
| b. kancing baju | h. nama Pem. Prov. | n. krah berdiri |
| c. ikat pinggang | i. logo Pem. Prov. | |
| d. saku baju | j. tanda pengenal | |
| e. saku celana depan | k. sambungan bahu | |
| f. lencana KORPRI | l. saku belakang | |

2. PDH WARNA KHAKI WANITA

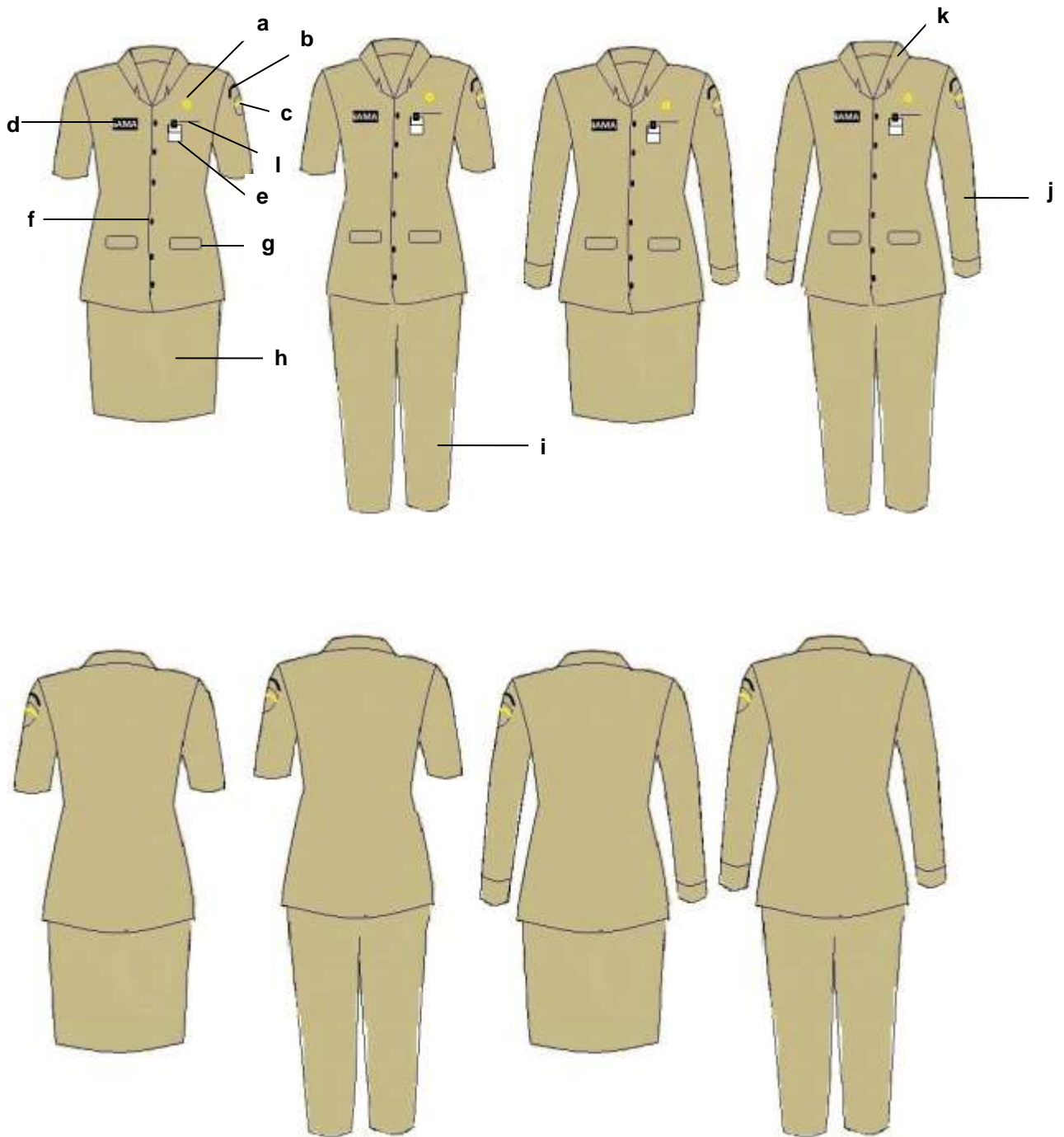

Keterangan:

- a. lencana KORPRI
- b. nama Pem.Prov.
- c. logo Pem. Prov.
- d. papan nama
- e. tanda pengenalan

- f. kancing baju
- g. saku depan
- h. rok
- i. celana panjang
- j. lengan panjang

- k. krah rebah
- l. saku atas

3. PDH KEMEJA PUTIH PRIA

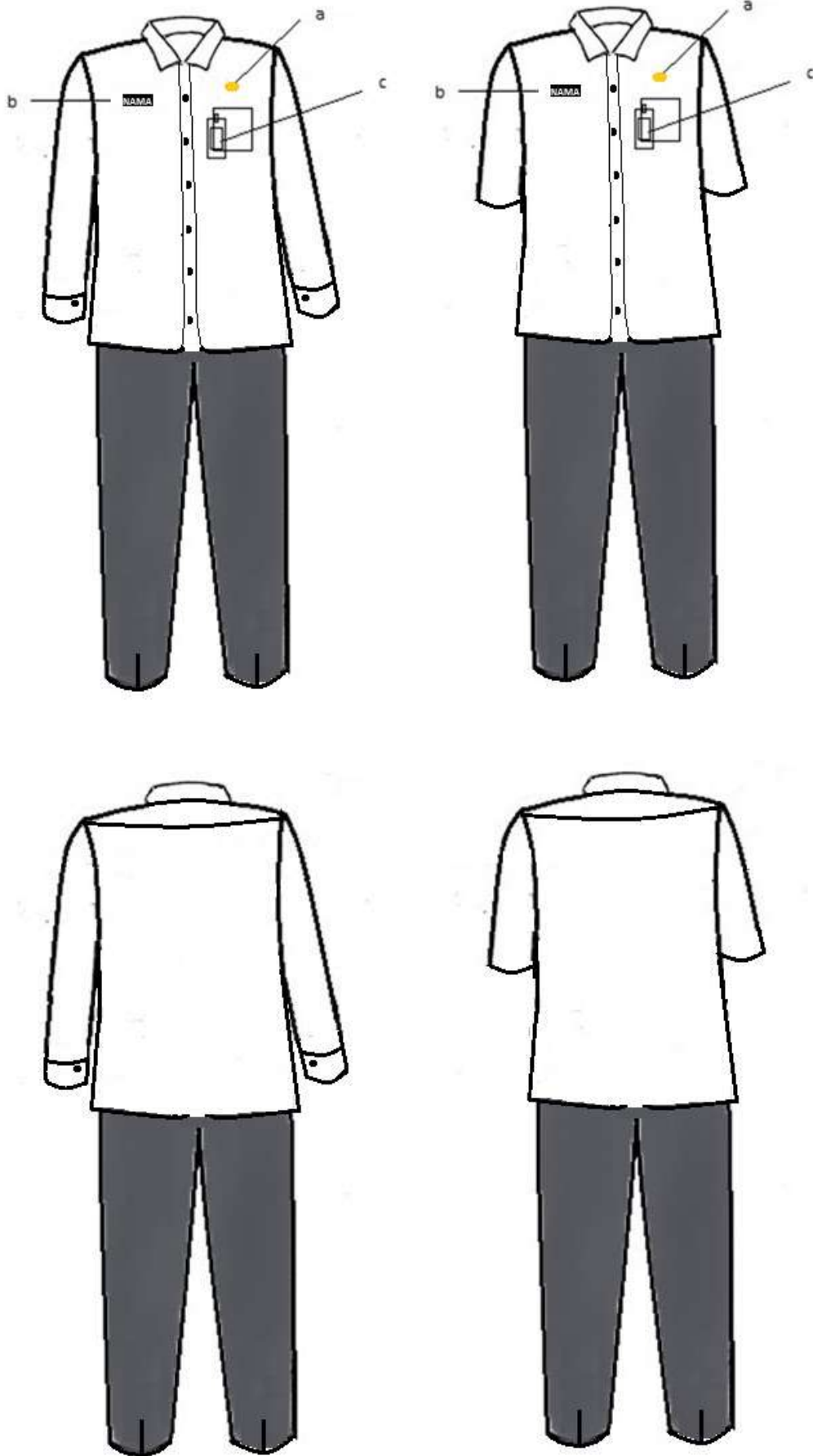

Keterangan:

- a. lencana KORPRI
- b. papan nama
- c. tanda pengenal

4. PDH KEMEJA PUTIH WANITA

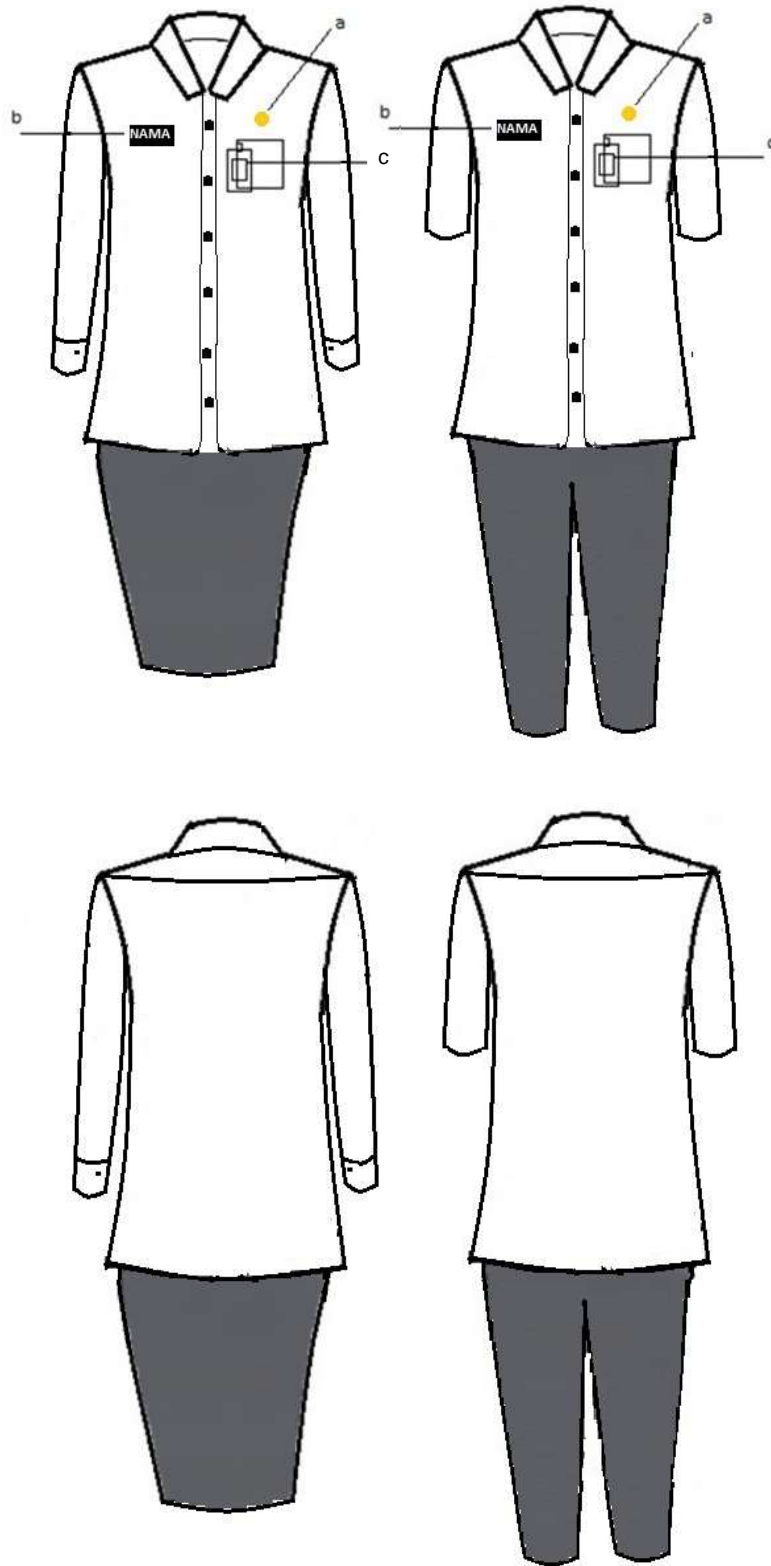

Keterangan:

- a. lencana KORPRI
- b. papan nama
- c. tanda pengenal

5. PDH ADAT BALI PRIA DAN WANITA

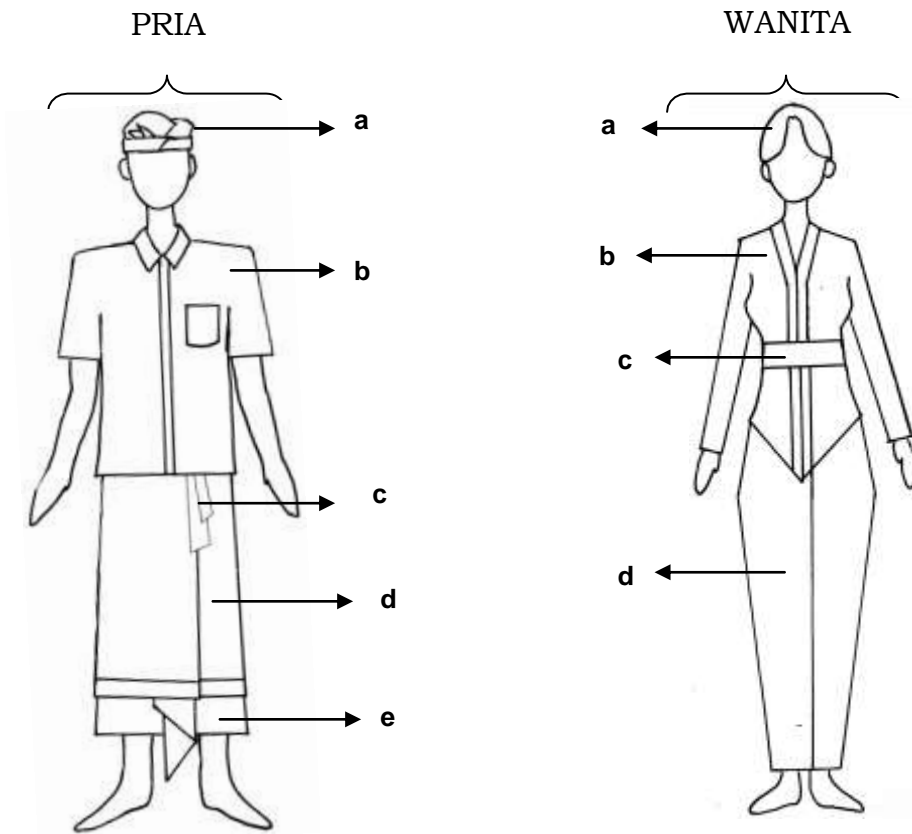

Keterangan :

- a. udeng
- b. baju
- c. selendang
- d. kampak
- e. kaman

Keterangan :

- a. tata rambut rapi
- b. kebaya
- c. selendang
- d. kaman

6. PDH ENDEK PRIA

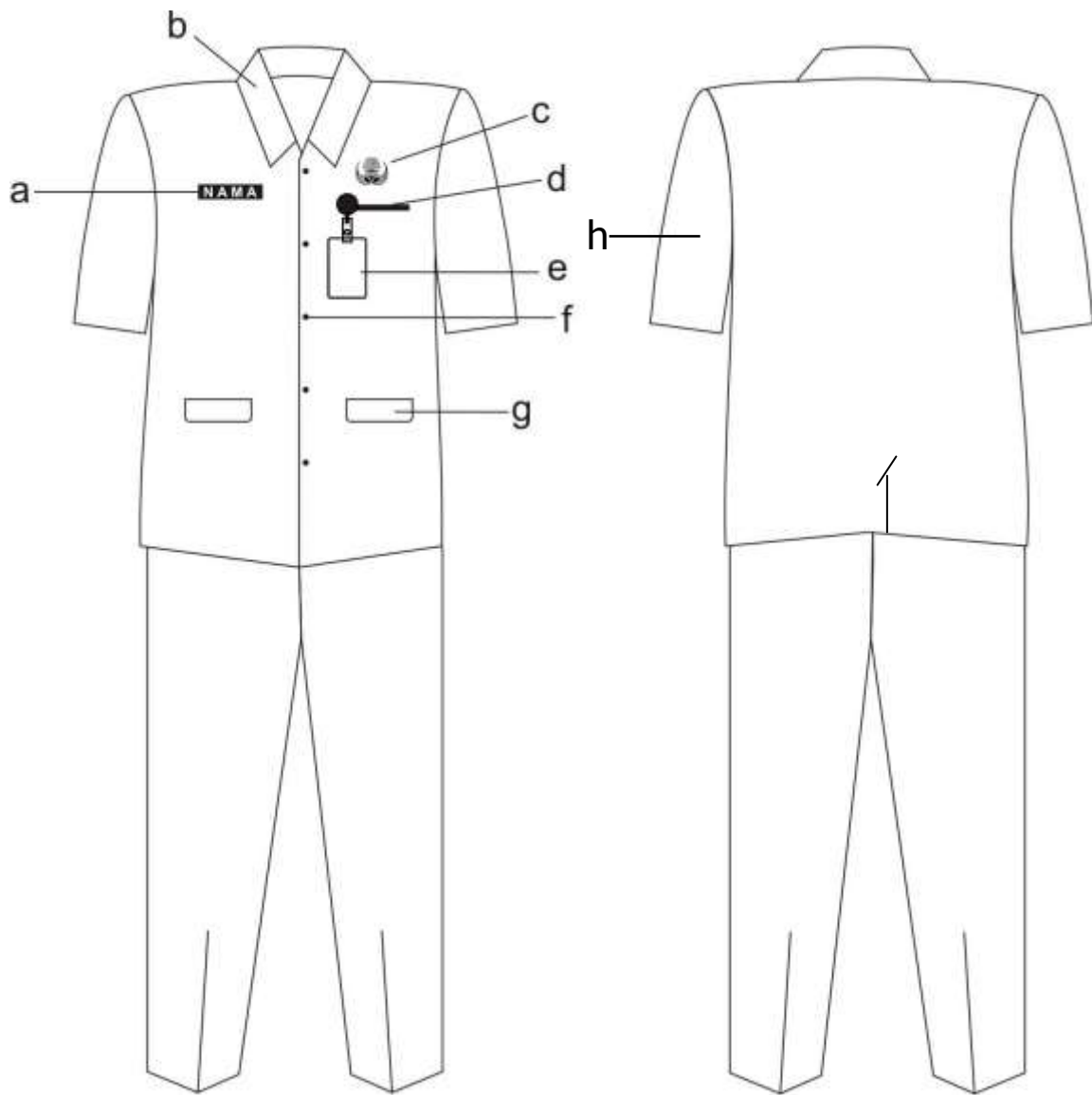

Keterangan:

- a. papan nama
- b. krah baju berdiri
- c. lencana KORPRI
- d. saku baju atas tanpa tutup
- e. tanda pengenal
- f. kancing baju
- g. saku bawah dengan tutup
- h. lengan baju pendek

7. PDH ENDEK WANITA

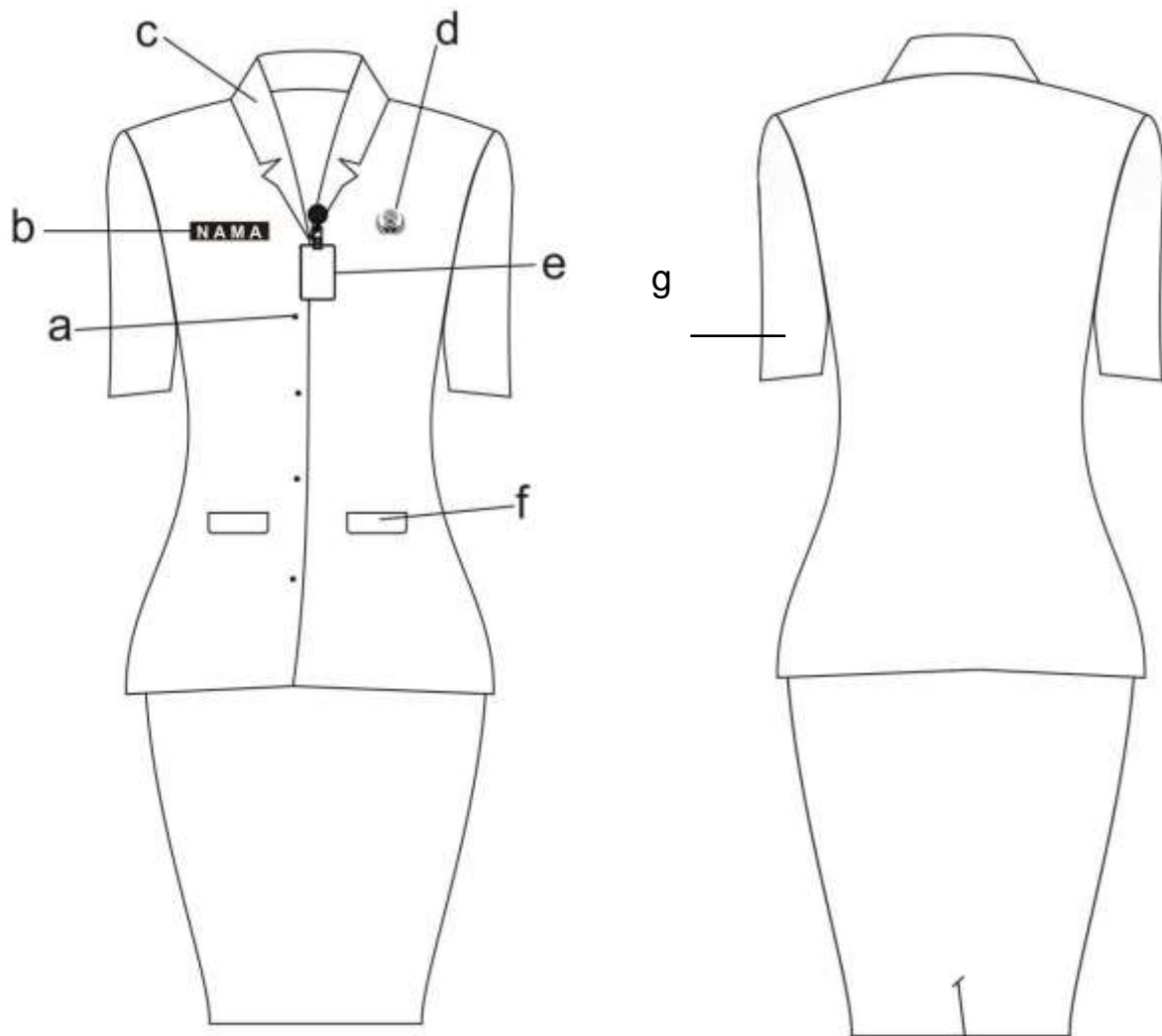

Keterangan:

- a. kancing baju
- b. papan nama
- c. krah baju rebah
- d. lencana KORPRI
- e. tanda pengenal
- f. saku bawah dengan tutup
- g. lengan baju pendek

A. PAKAIAN SIPIL HARIAN (PSH)

1. PSH PRIA

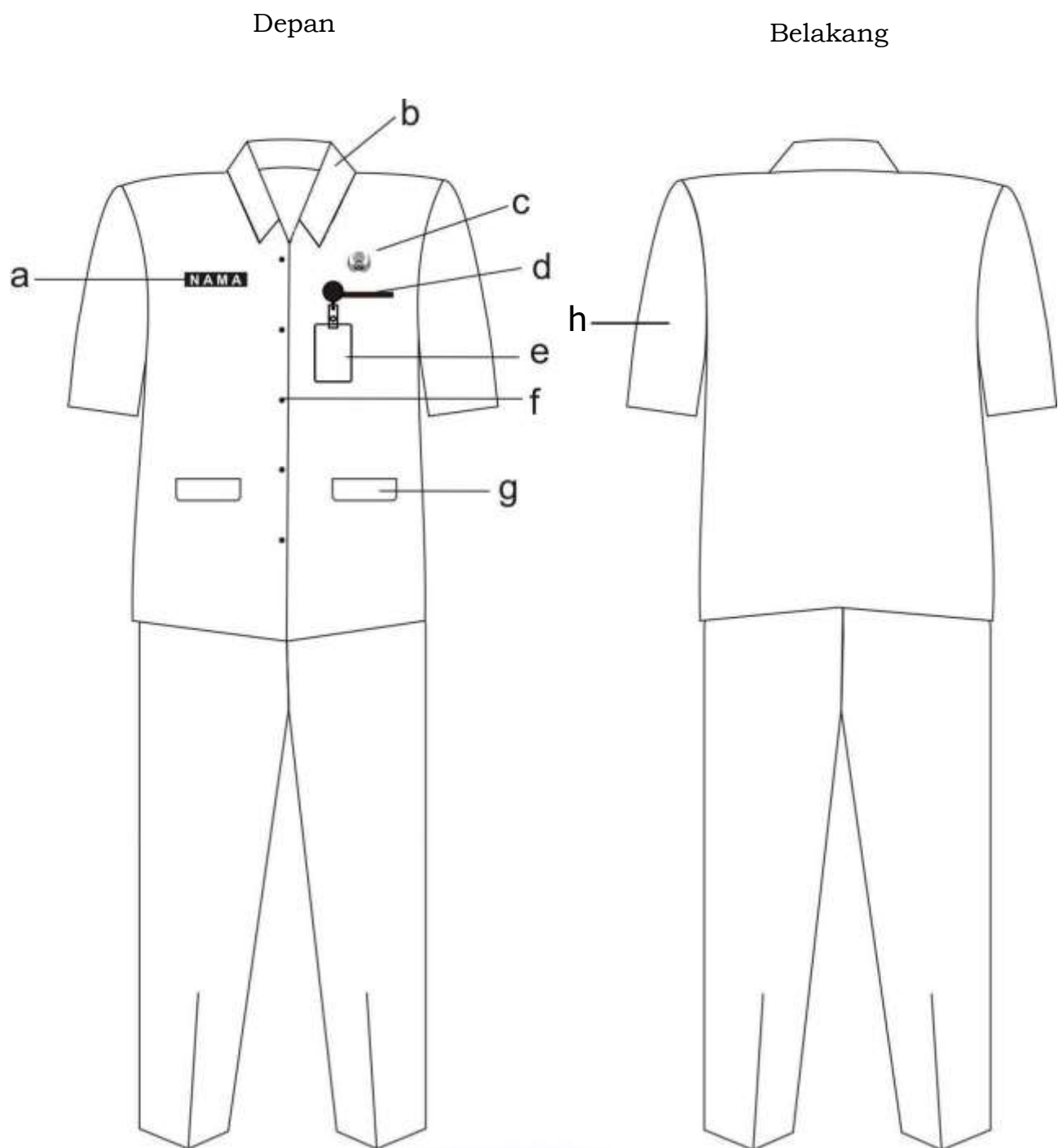

Keterangan:

- a. papan nama
- b. krah baju berdiri
- c. lencana KORPRI
- d. saku baju atas tanpa tutup
- e. tanda pengenal
- f. kancing baju
- g. saku bawah dengan tutup
- h. lengan baju pendek

2. PSH WANITA

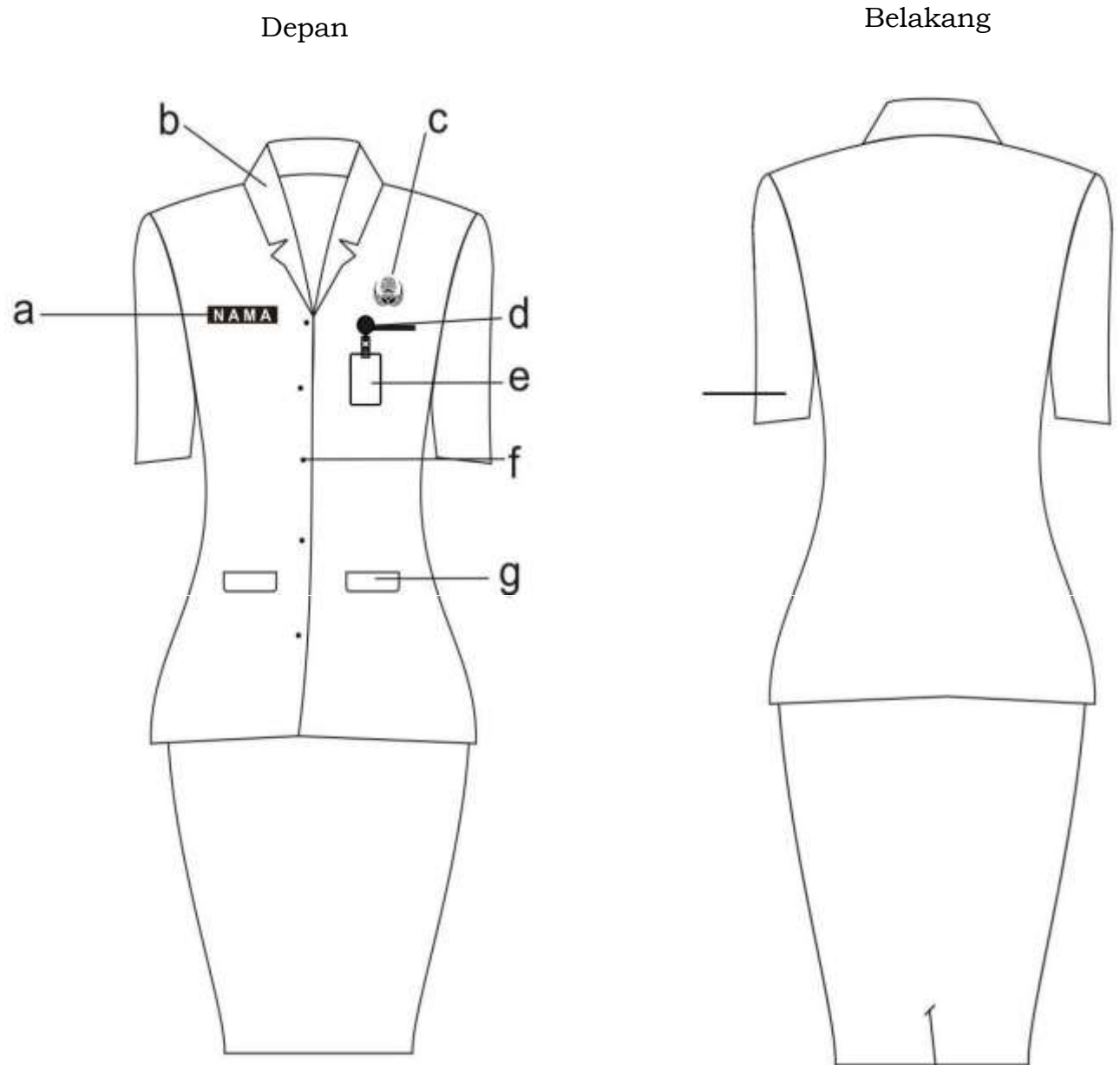

Keterangan:

- a. papan nama
- b. krah baju rebah
- c. lencana KORPRI
- d. saku atas tanpa tutup
- e. tanda pengenal
- f. kancing baju
- g. saku bawah dengan tutup
- h. lengan baju pendek

B. PAKAIAN SIPIL RESMI (PSR)

1. PSR PRIA

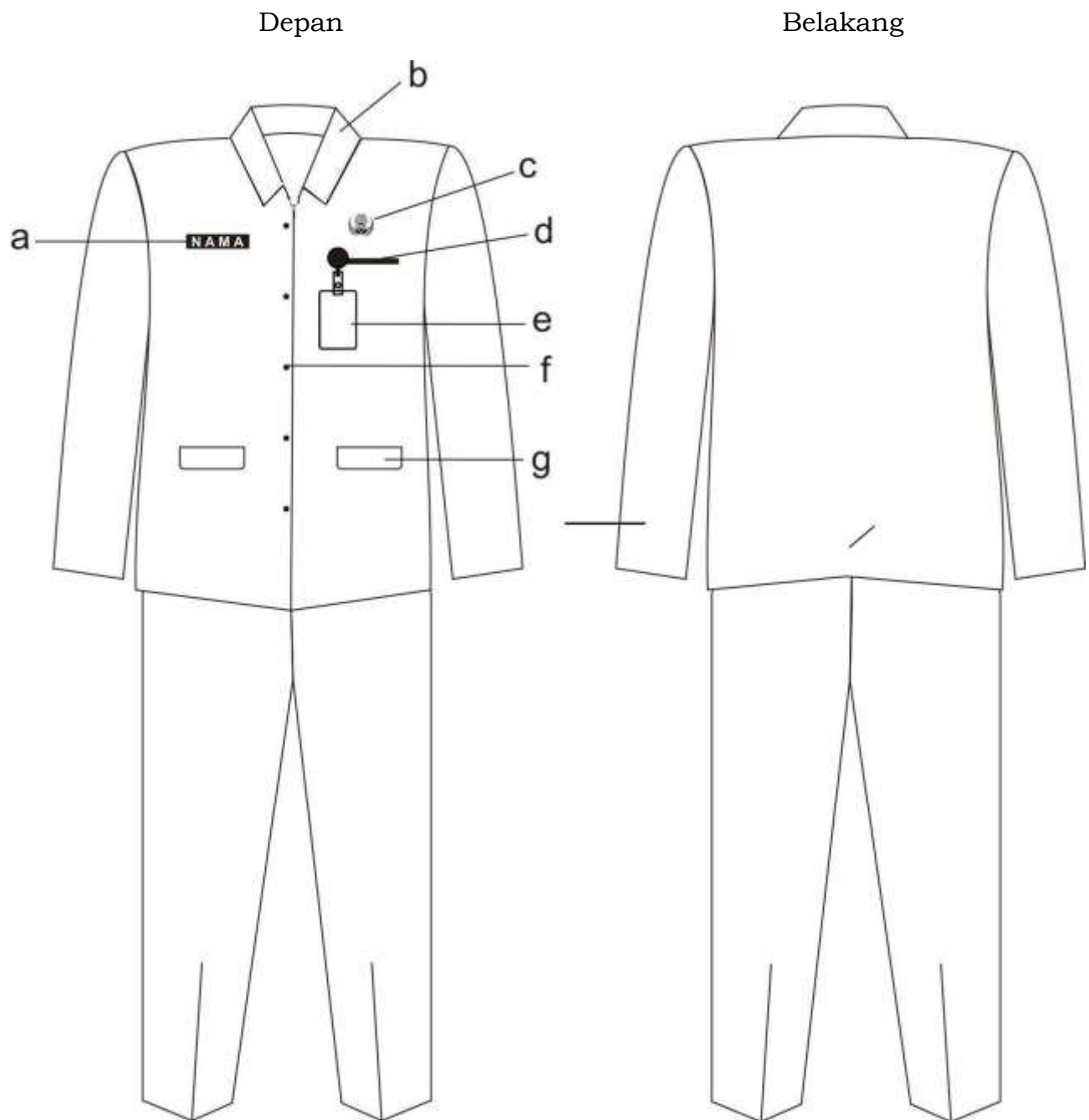

Keterangan:

- a. papan nama
- b. krah baju berdiri
- c. lencana KORPRI
- d. saku baju atas tanpa tutup
- e. tanda pengenal
- f. kancing baju
- g. saku bawah dengan tutup
- h. lengan panjang

2. PSR WANITA

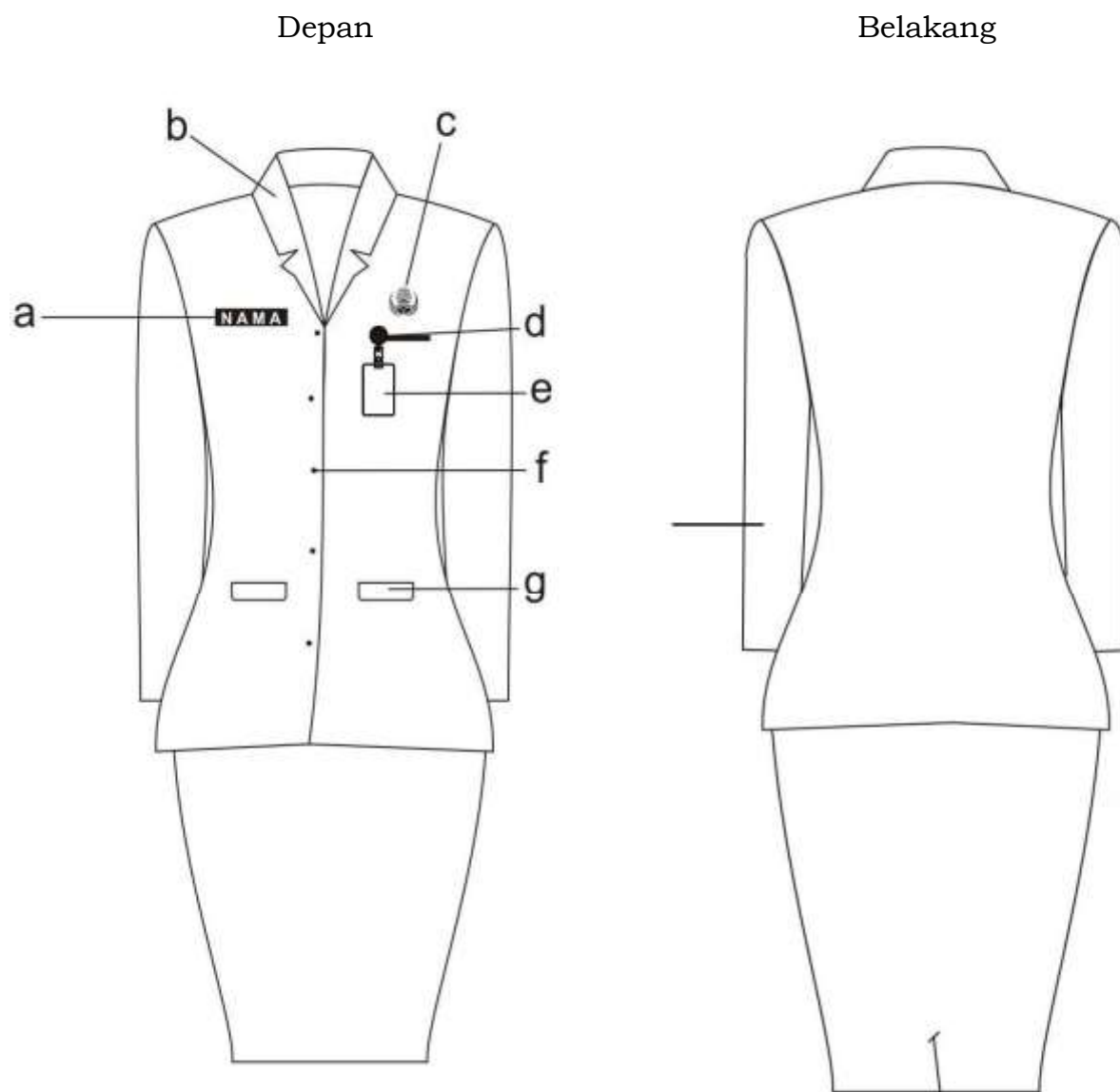

Keterangan:

- a. papan nama
- b. krah baju rebah
- c. lencana KORPRI
- d. saku atas tanpa tutup
- e. tanda pengenal
- f. kancing baju
- g. saku bawah dengan tutup
- h. lengan baju panjang

C. PAKAIAN SIPIL LENGKAP (PSL)

1. PSL PRIA

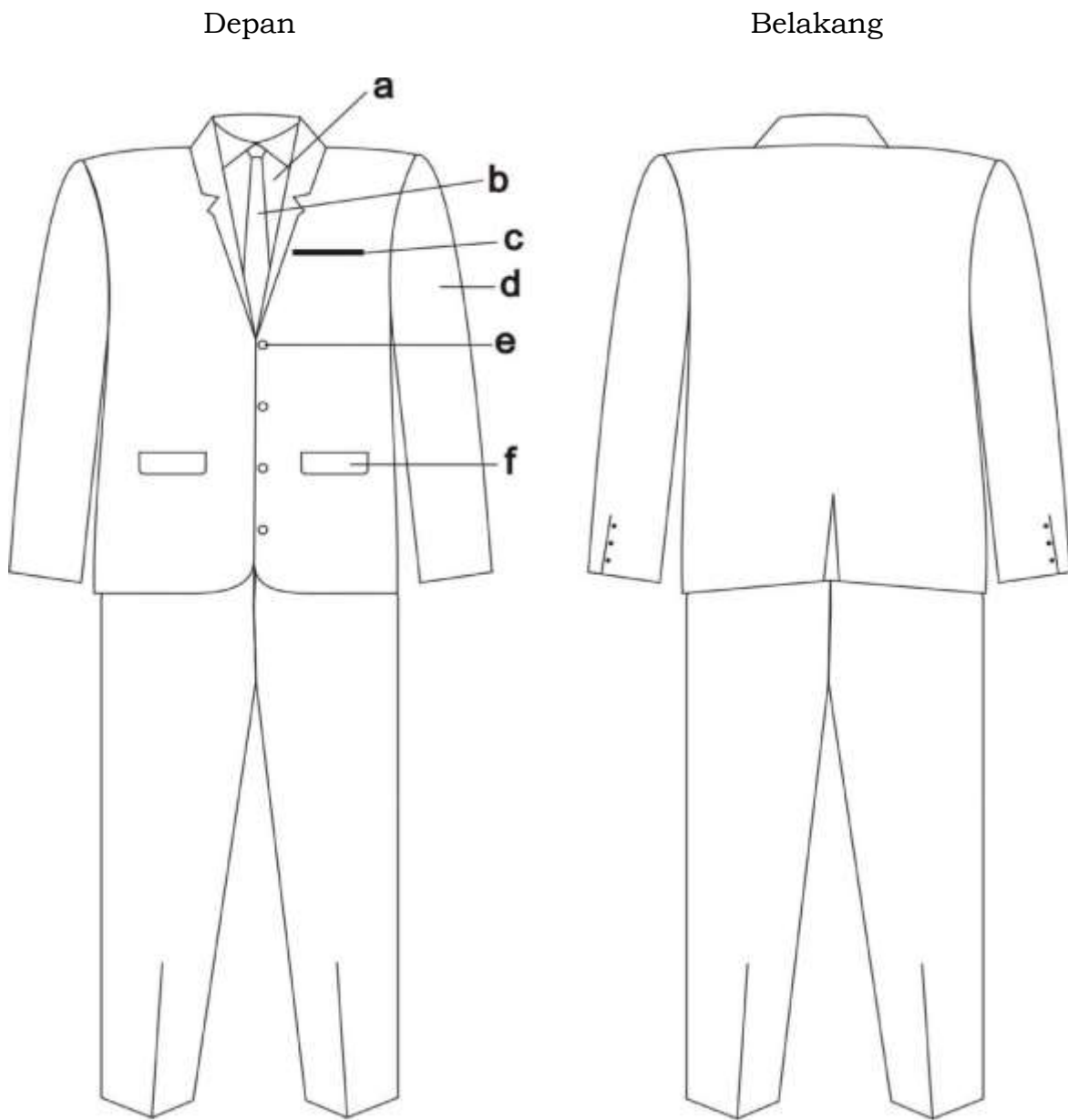

Keterangan:

- a. kemeja warna putih/polos
- b. dasi
- c. saku atas jas
- d. lengan baju panjang
- e. kancing baju
- f. saku bawah dengan tutup

2. PSL WANITA

Depan

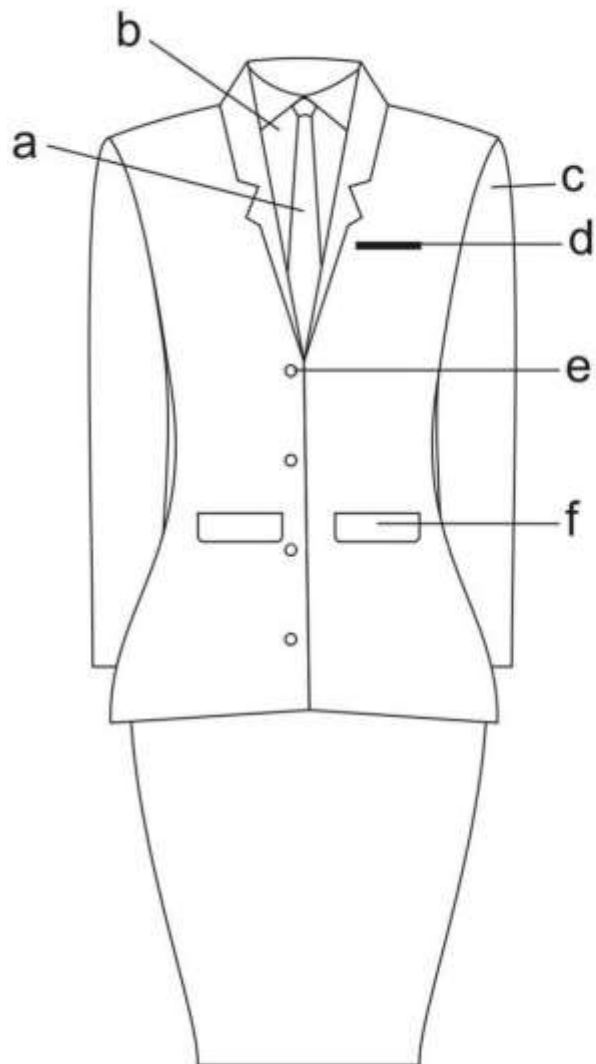

Belakang

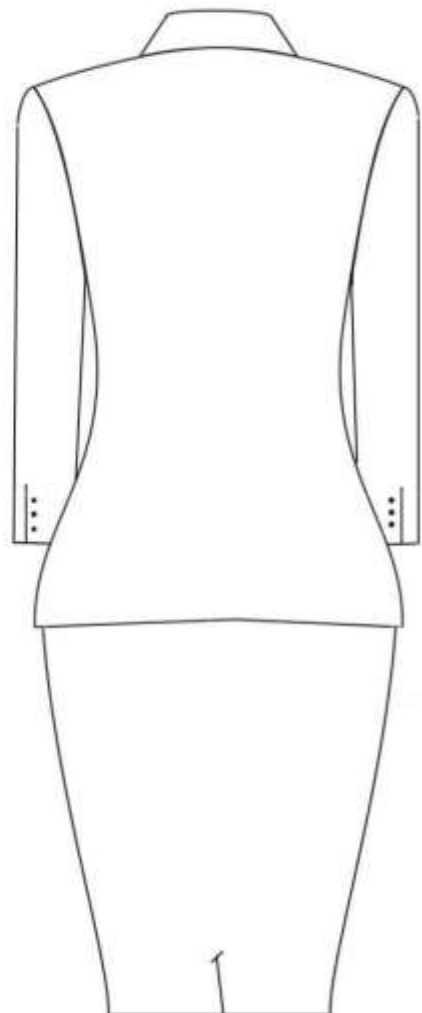

Keterangan:

- a. dasi
- b. kemeja warna putih/polos
- c. lengan panjang
- d. saku atas tanpa tutup
- e. kancing baju
- f. saku bawah dengan tutup

D. PAKAIAN DINAS LAPANGAN (PDL)

1. PDL PRIA

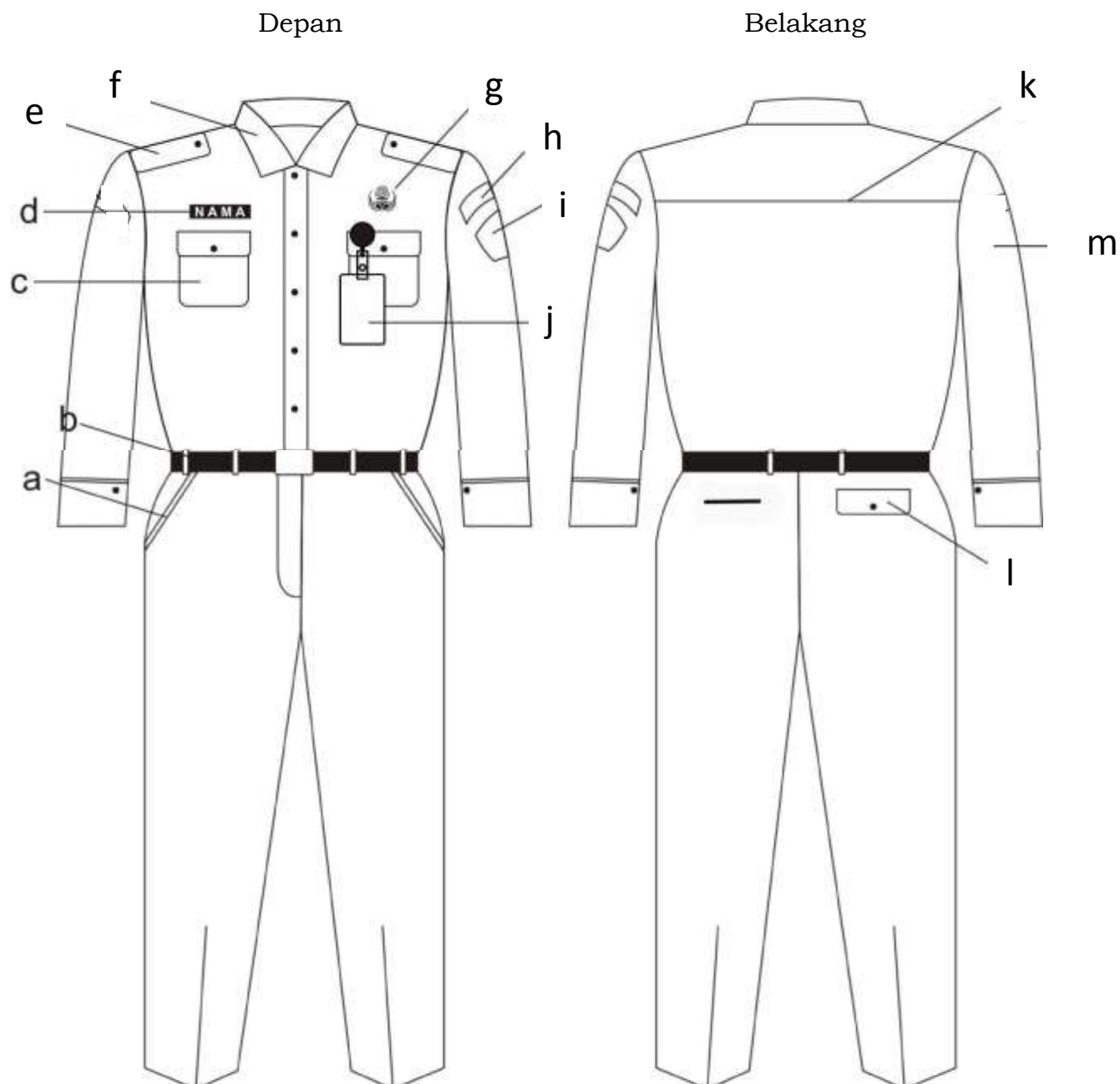

Keterangan:

- a. saku celana depan
- b. ikat pinggang
- c. saku baju dengan tutup
- d. papan nama
- e. lidah bahu
- f. krah baju berdiri
- g. lencana KORPRI
- h. nama Pemerintah Provinsi
- i. lambang daerah Provinsi
- j. tanda pengenal
- k. sambungan baju
- l. saku celana belakang
- m. lengan baju panjang

2. PDL WANITA

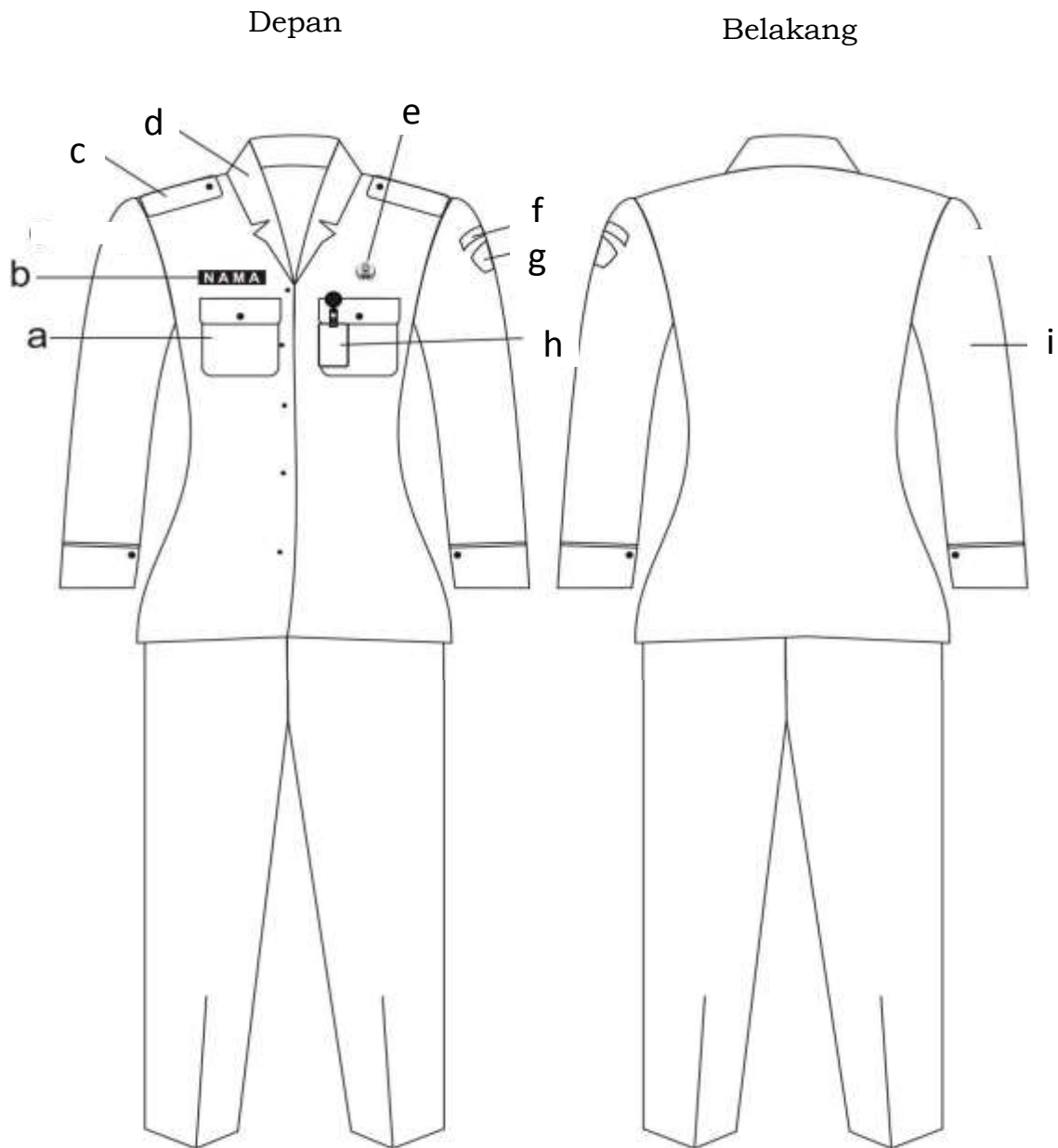

Keterangan:

- a. saku baju dengan tutup
- b. papan nama
- c. lidah bahu
- d. krah baju rebah
- e. lencana KORPRI
- f. nama Pemerintah Provinsi
- g. lambang daerah Provinsi
- h. tanda pengenal
- i. lengan panjang

E. PAKAIAN KORPRI

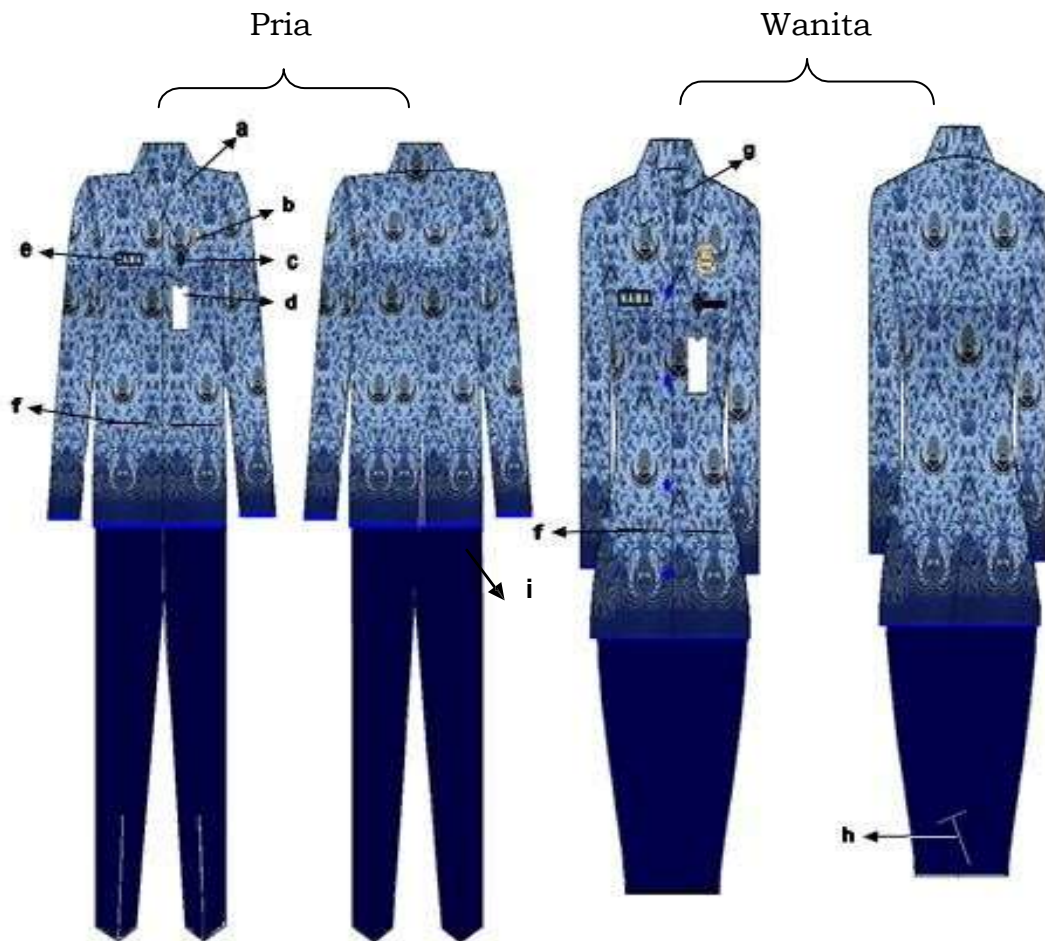

Keterangan:

- a. kerah baju berdiri;
- b. Lambang KORPRI;
- c. saku baju dalam atas tanpa tutup;
- d. tanda pengenal;
- e. papan nama;
- f. saku baju dalam bawah tanpa tutup;
- g. kerah baju rebah;
- h. floi; dan
- i. saku celana dalam belakang sebelah kanan dengan tutup.

F. PAKAIAN LINMAS

1. PAKAIAN LINMAS PRIA

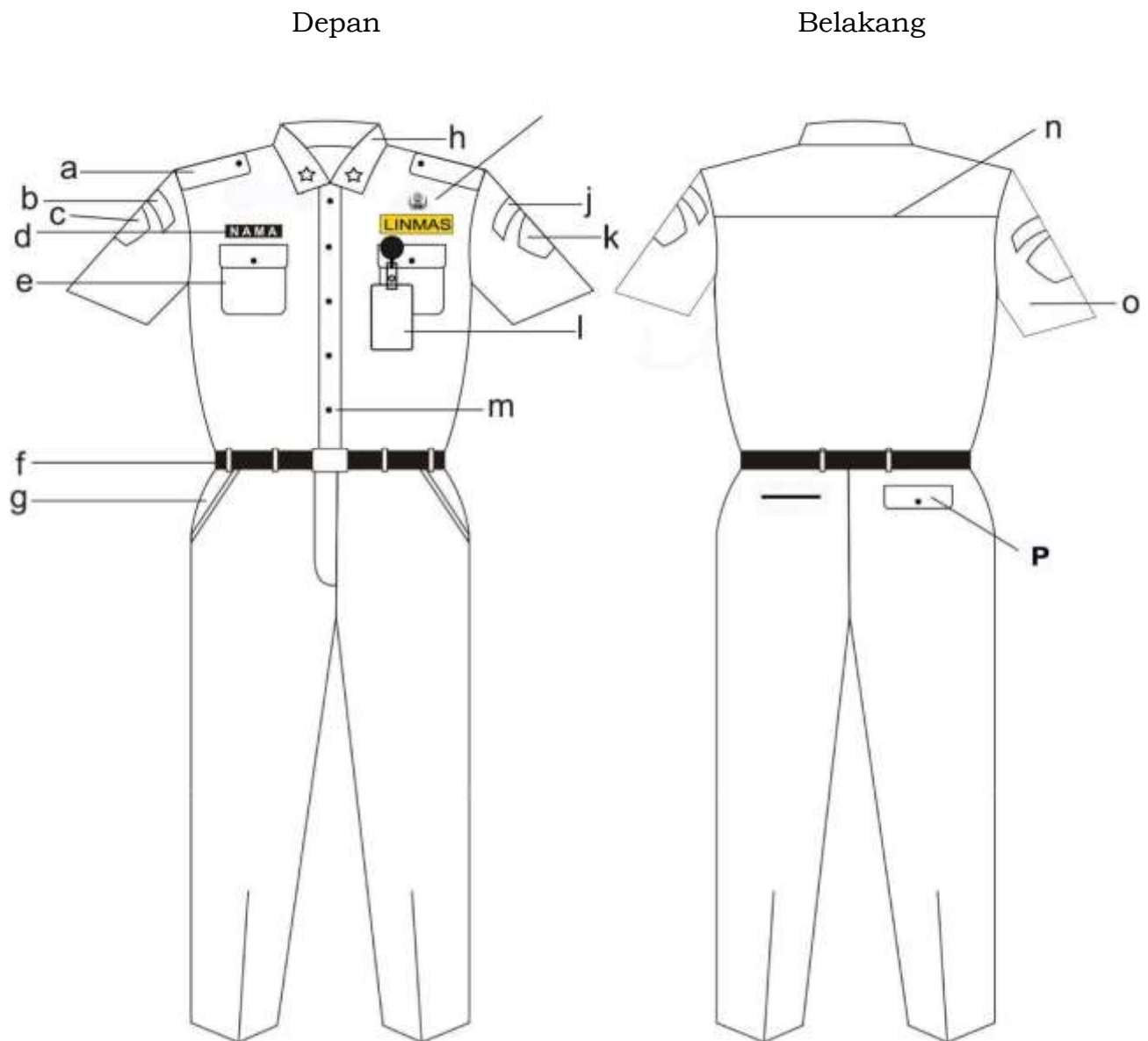

Keterangan:

- a. lidah bahu
- b. nama Kementerian Dalam Negeri
- c. lambang Kementerian Dalam Negeri
- d. papan nama
- e. saku baju dengan tutup
- f. ikat pinggang
- g. saku celana depan
- h. krah baju berdiri
- i. lencana KORPRI
- j. nama Pemerintah Provinsi
- k. lambang linmas
- l. tanda pengenal
- m. kancing baju
- n. sambungan baju
- o. lengan baju pendek
- p. saku celana belakang

2. PAKAIAN LINMAS WANITA

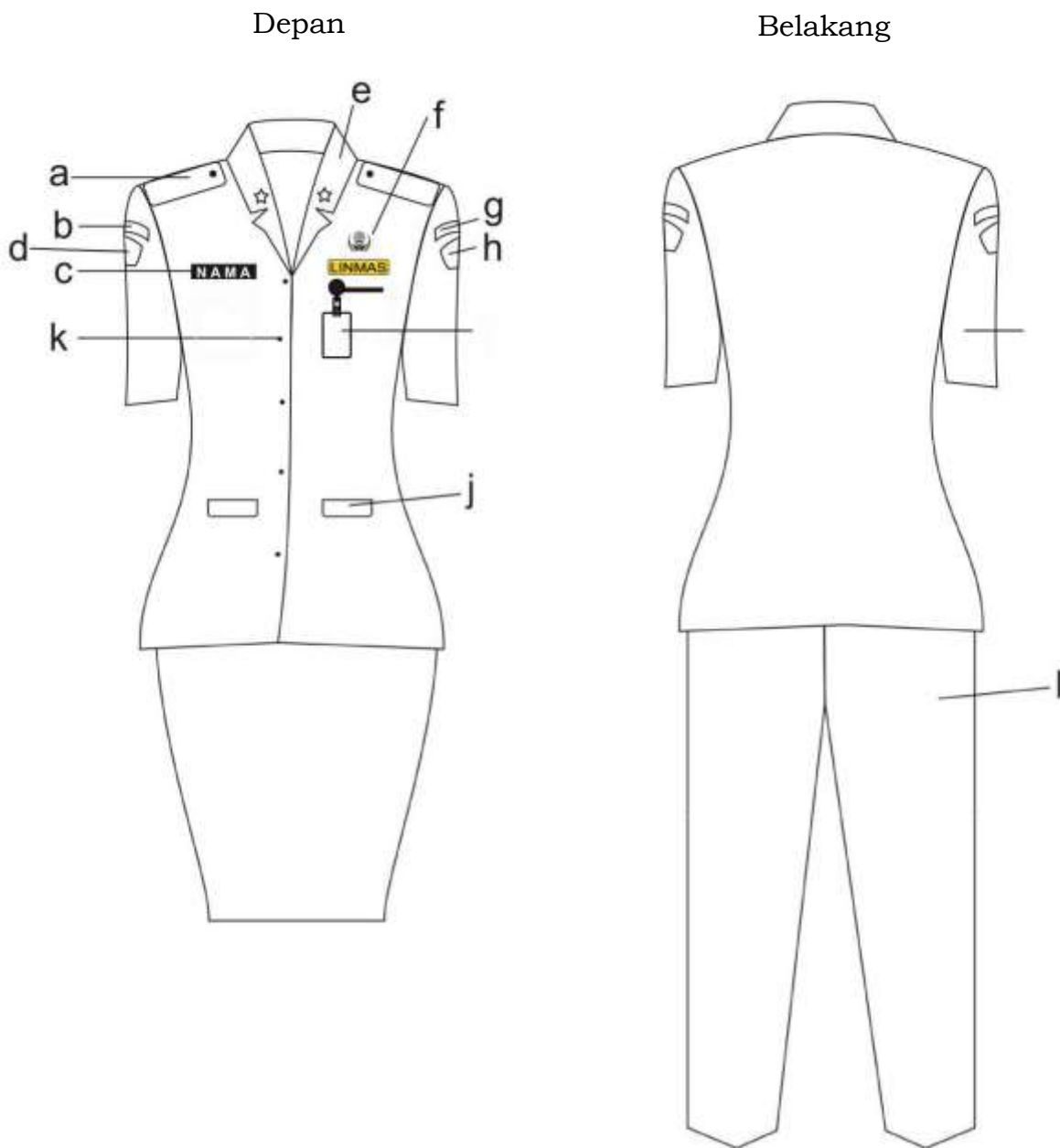

Keterangan:

- a. lidah bahu
- b. nama Kementerian Dalam Negeri
- c. papan nama
- d. lambang Kementerian Dalam Negeri
- e. krah baju rebah
- f. lencana KORPRI
- g. nama Pemerintah Provinsi
- h. lambang linmas
- i. tanda pengenal
- j. saku baju dengan tutup
- k. kancing baju
- l. celana panjang
- m. lengan pendek

G. PAKAIAN OLAH RAGA

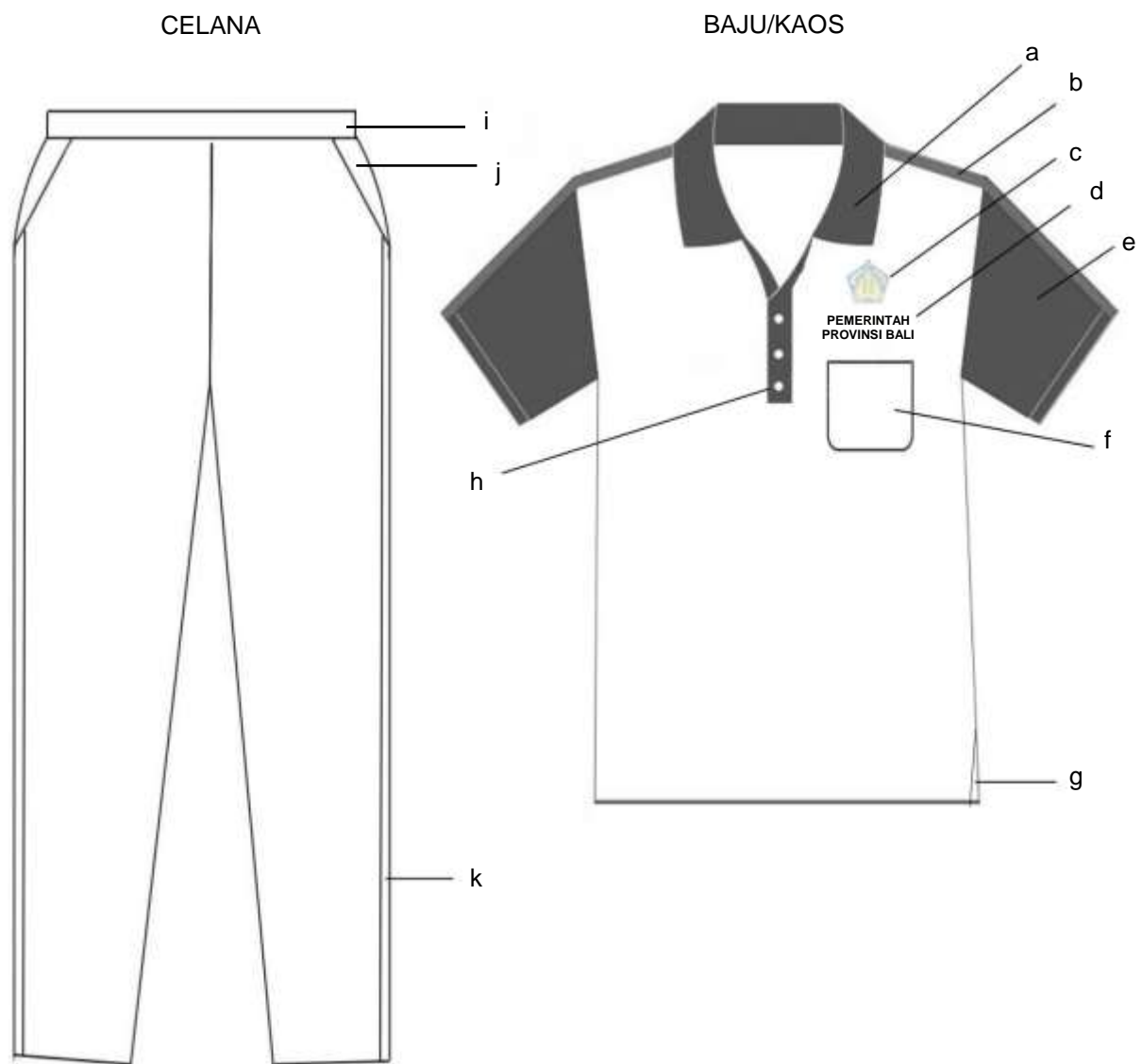

Keterangan:

- a. krah baju
- b. strip baju (1 strip)
- c. lambang daerah Provinsi
- d. nama Pemerintah Provinsi
- e. lengan pendek
- f. saku baju
- g. belahan baju
- h. kancing baju 3 buah
- i. karet celana
- j. saku celana
- k. strip celana (1 strip)

H. PAKAIAN DINAS UNTUK WANITA HAMIL

1. PDH

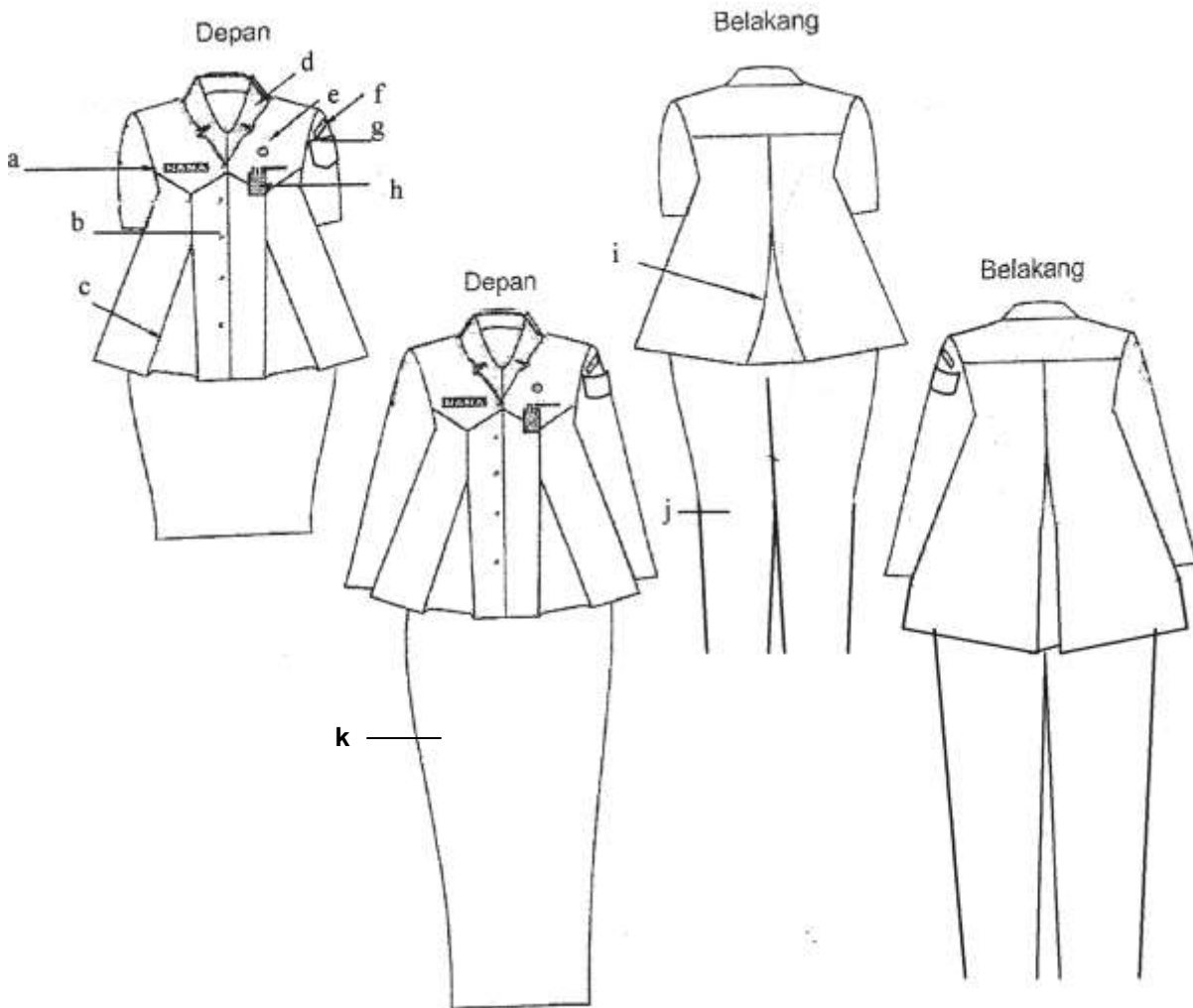

Keterangan :

- a. papan nama
- b. kancing baju
- c. flui depan
- d. krah rebah
- e. lencana KORPRI
- f. nama Pemerintah Provinsi
- g. lambang daerah Provinsi
- h. tanda pengenal
- i. flui belakang
- j. celana panjang
- k. rok

2. PSH

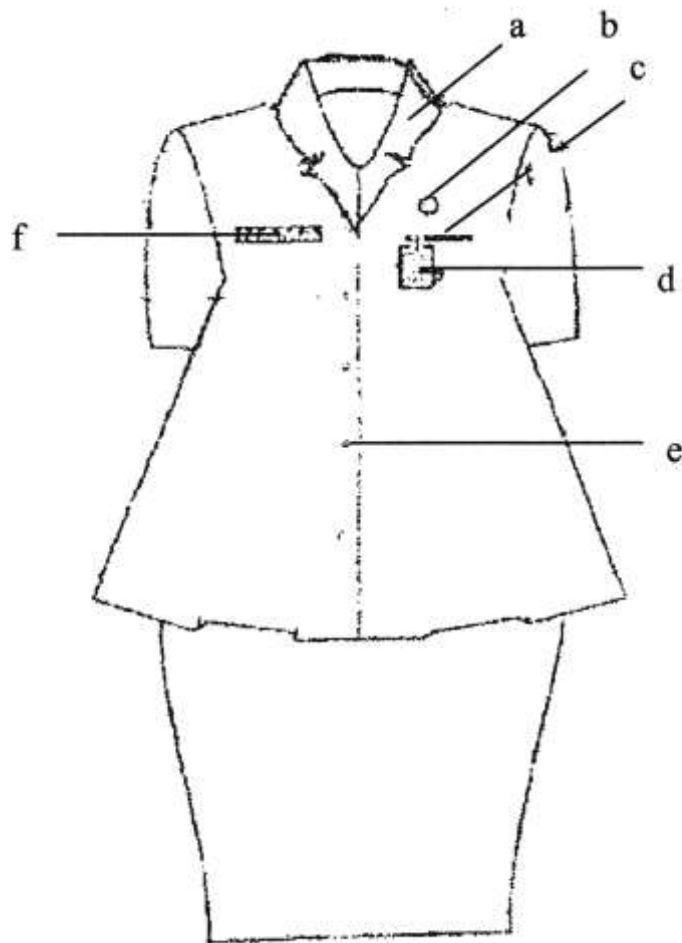

Keterangan :

- a. kerah rebah
- b. lencana KORPRI
- c. saku baju depan
- d. tanda pengenal
- e. kancing
- f. papan nama

3. PSR

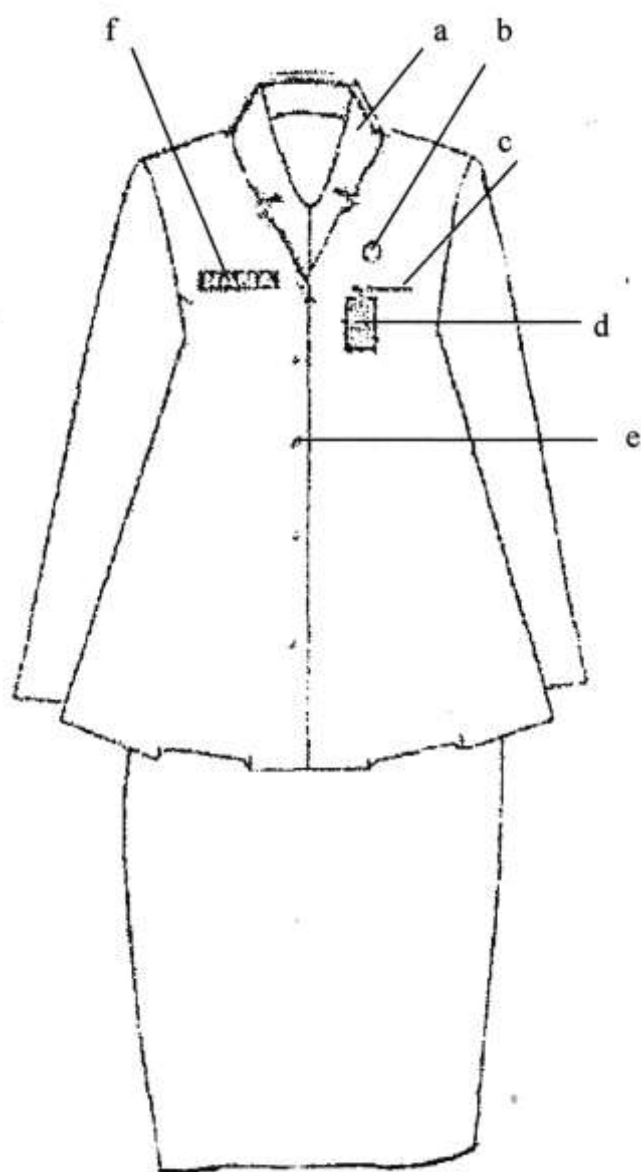

- Keterangan :
- a. kerah rebah
 - b. lencana KORPRI
 - c. saku baju atas
 - d. tanda pengenal
 - e. kancing
 - f. papan nama

4. PSL

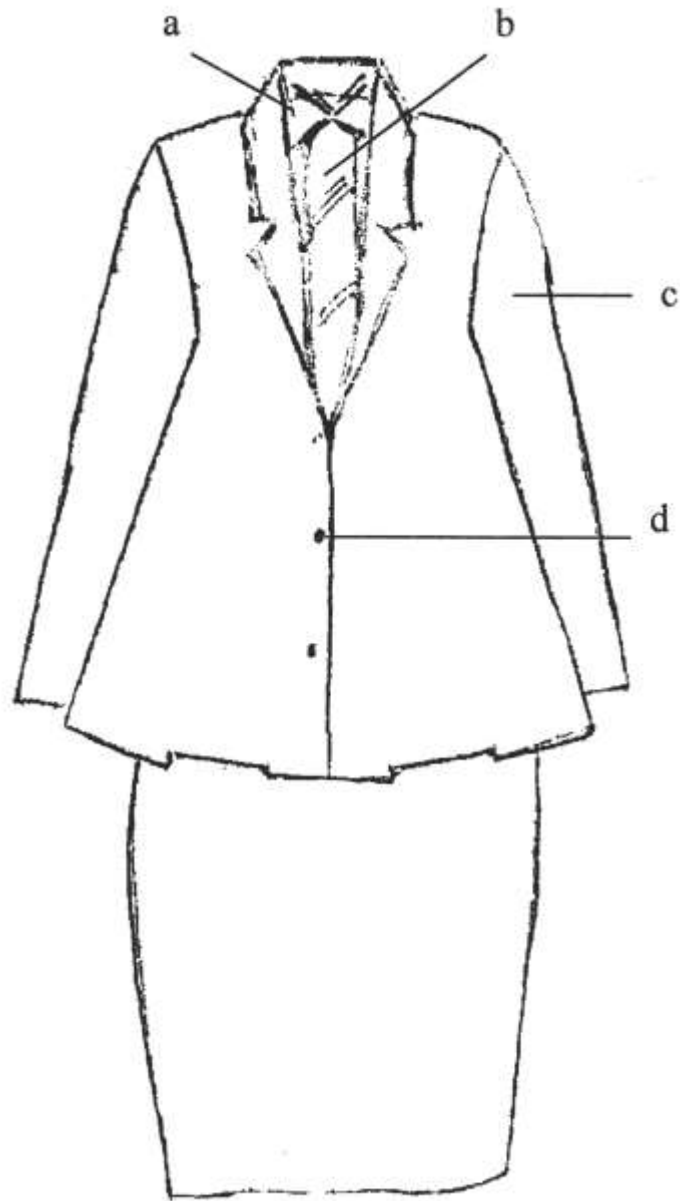

Keterangan :

- a. kemeja warna putih / polos
- b. dasi
- c. lengan panjang
- d. kancing

GUBERNUR BALI,

ttd

WAYAN KOSTER